

Vorderansicht  
Maßstab: 1:35

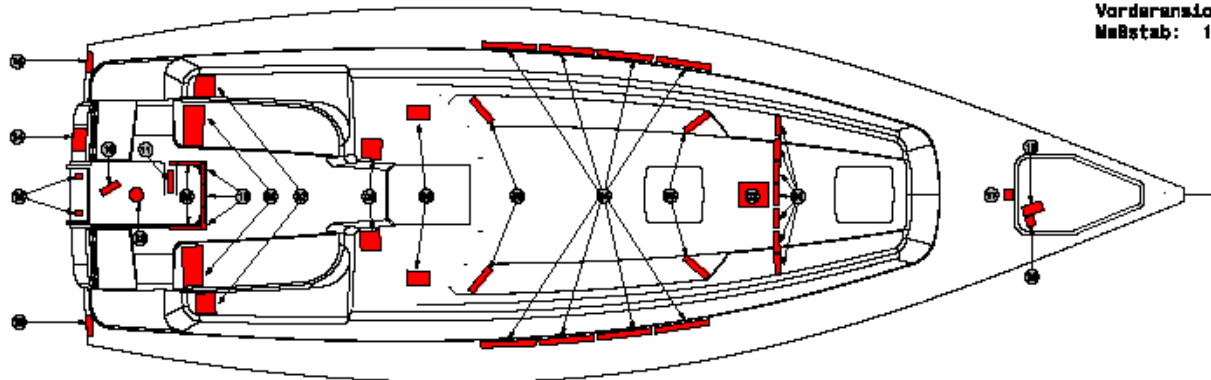

Pos.	Bezeichnung	Englisch	Quantity	SLW
01	Balkenwunderfachschiene	Jib Track	7	10080x300
02	Baustift	Bart foot	1	100840x300
03	Fallenlenker	Rope redirection	4	10080x300
04	Gewässelane	Somus Track	8	10080x80
05	Fallenstopper	Rope stopper	8	100180x80
06	Spil-Winch	Spil-winch	2	100200x200
07	Hauptwinch	Main Winch	2	10080x200
08	Traveller	Traveller	8	100800x400
09	Steuerwälsendeckung 02	Podestal cover 02	2	10030x300
10	Steuerwälsendeckung 03	Podestal cover 03	3	10080x80
11	Steuerwälsendeckung 04	Podestal Cover 04	1	10080x80
12	Ruderlager	Tiller	1	1000140
13	Autopilot	Autopilot	1	10080x200
14	Wochenanker	Stem Anchor	1	100160x200
15	Achsenstangebockling	Axlestay Shearplate	2	10080x200
16	Badplattform Support	Bathing platform Support	8	10080x80
17	Spinnaker-Niederholer	Spinnaker-downhaul	1	100100x100
18	Ankerwinch 01	Anchor winch 01	1	100100x200
19	Ankerwinch 02	Anchor winch 02	1	10080x100

	BEWEISSTÜCKE AM BAUWESENTLICHEN 17000 GREIFSWALD	Bestandsnummer: Seriennummer	Maße: Länge: 1,98 Breite: 0,60	Stückzahl 1/1	Stück 1/1
			Material: 13770		
		Reihen: Reihe: Datum: 17.04.2016 Preis:	Name: Menge: Bemerkung:	Verstärkung Einleger Reinforcement Inserts	
			Zeichen-Nr.: H370-SM40-000-00 Drawing No.: gültig ab Serien-Nr.: valid ab Serial-No.:	Stück 1/1 AS	
Teil: Ausfertiger: Datum:		Marke: Einbaueinrichtung: Material:			